ระดับน้ำสูงสุดรายวัน แม่น้ำน่าน ปีน้ำ 2532 - 2568

สถานี N.27A ท้ายเขื่อนนเรศวร อ.พรหมพิราม จ.พิษณุโลก

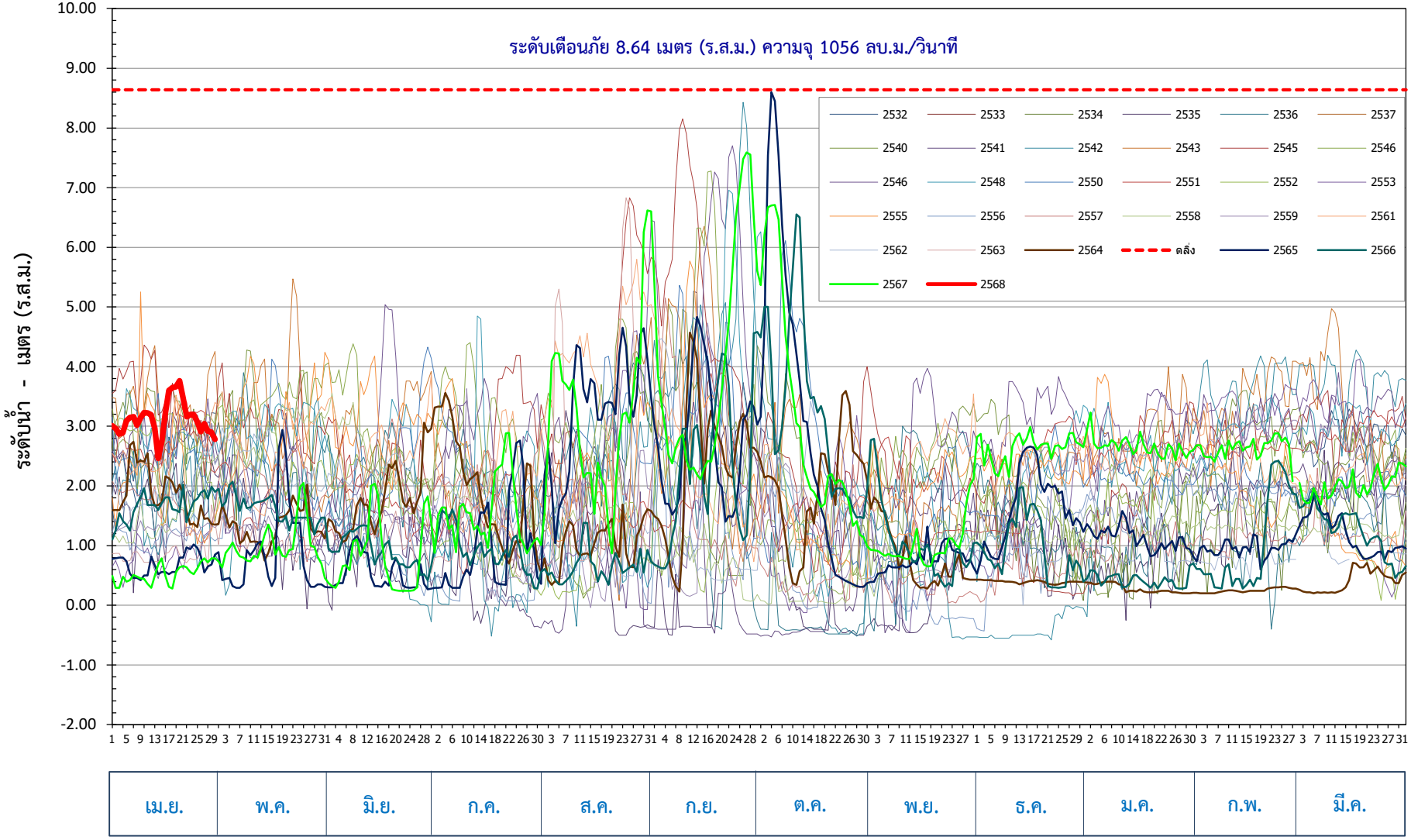

ศูนย์อุทกวิทยาชลประทานภาคเหนือตอนล่าง กรมชลประทาน